SUSTAINABLE DEVELOPMENT GOALS
世界を変えるための17の目標

令和元年度｜子どもたちと体験するSDGs事業

ひがしなり
環境・SDGs体験フェスタ

やまの、でまえいっちょう

山の～♪ 出前一頂 vol.1

東成区のキャラクター
うりちゃん

《会場》東成区民センター
（2F大ホール）
大阪市東成区大今里西3-2-17

入場無料
対象：小学生
※保護者の方と一緒にご来場してください

2019 8/10(土)
10:00～16:00
（9:30より整理券配布）

Know Forest Know Life!

まちで山あそびを体験（たいけん）しよう！

植（う）える

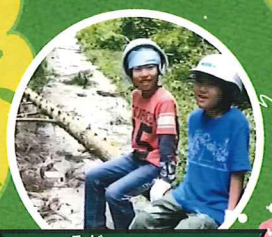

育（そだ）てる

伐（き）る

活用（かつよう）する

ステージ

10:00～
●木のクイズ大会

12:15～
●丸太の早伐り大会

15:15～
●木のビンゴ大会

ブース

- ●SDGsカードゲーム
- ●Pepperとプログラミングで学ぶ環境保護
- ●木の製材カードゲーム
- ●木の小学校（パネル展示）
- ●檜玉（ひのきだま）プール
- ●大工さん体験（かんな・のこぎり）
- ●木組み建て方体験
- ●山のお仕事紹介
- ●もくもく怪獣（有料）
- ●木の折り紙（有料）

会場アクセス

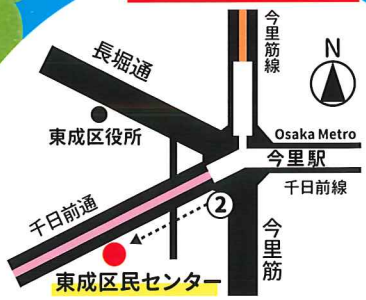

Osaka Metro 今里筋線・千日前線
②番出口から西へ徒歩3分
区民センター横に、駐輪場がありますのでご利用ください。有料駐車場は数に限りがあります。

［問合せ先］東成区役所 市民協働課
☎06-6977-9904

主催：大阪市東成区　企画・運営：株式会社東野材木店、株式会社藤木工務店、株式会社南河内林業（共同体）
協力：一般社団法人大阪府木材連合会、大阪木材青年経営者協議会、公益社団法人 大阪府建築士会、ソフトバンク株式会社　デザイン：株式会社シカトキノコ

山にまつわる
10の体験ブース!!

大ホールの真ん中に でっかい山の 出前一頂!

SDGsカードゲーム

ババ抜きをしながら、世の中を良くするための17の世界共通目標(SDGs)を学ぼう!

実施数:5回／定員:各24名／1回:40分

木の折り紙(有料)

珍しい木の折り紙で遊んでみよう!

材料費:100円／実施数:6回／定員:各10名／1回:30分

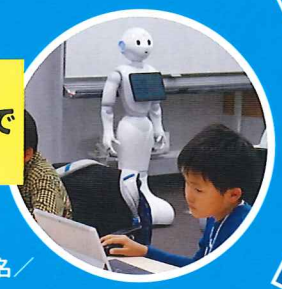

Pepperと プログラミングで 学ぶ環境保護

Pepper と一緒に プログラミングを学ぼう!

実施数:6回／定員:各6名／1人1回:約10分

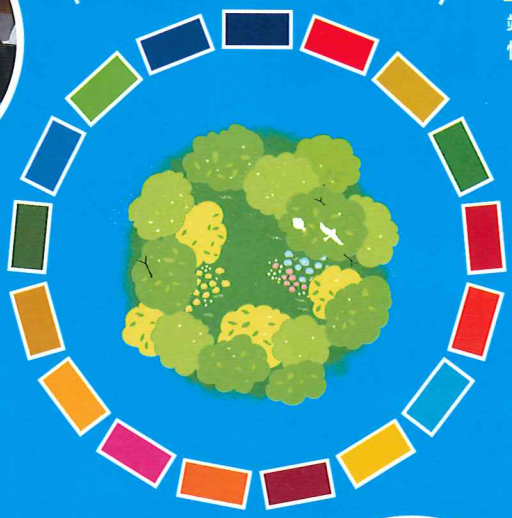

もくもく怪獣(有料)

端材を使って自由に怪獣を作ってみよう!

材料費:300円／実施数:6回／定員:各10名／1回:45分

木の製材 カードゲーム

木材業界をゲームで体験しよう!

実施数:2回／定員:各36名／1回:120分

山の お仕事紹介

山の仕事って なんだろう?

常時展示

木の小学校 (パネル展示)

木のことをもっと知ってみよう!

常時展示

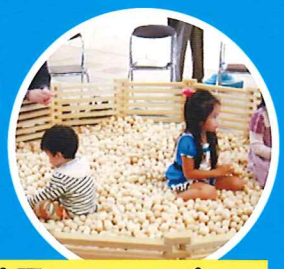

檜玉(ひのきだま)プール

ひのきのプールで泳いでみよう!

実施数:常時／定員:各5名／1回:10分

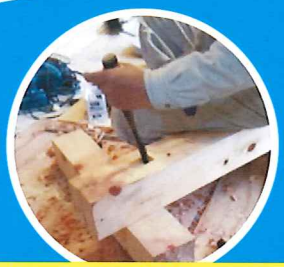

大工さん体験(かんな・のこぎり)

かんなやのこぎりを使って大工さんを体験しよう!

実施数:8回／定員:各8名／1回:30分

対象:小学校4年生以上

木組み建て方体験

本格的な木の組み立てを体験してみよう!

実施数:18回／定員:各4名／1回:15分

SDGsとは (エス・ディー・ジーズ)

国連加盟193か国が2016年～2030年の15年間で達成する行動計画のことです。17の大きな目標とそれらを達成するための具体的な169のターゲットがあります。

今回の東成区の事業では「木に触れ、感じ、遊び、学んで考える。Know Forest Know Life」を 掲げています。

次回イベントのお知らせ

クリスマスまでもう待てない!

山の出前一頂 **ツリーポットワークショップ**

会場:ふれ愛パンジー(東成区役所1F)

8/24(土) 9/28(土) 10/19(土)

対象:小学生以上とその保護者 **14:00～16:00**

参加無料! 10組20名限定! 募集中!

※ただし、**3回とも参加できる方**に限ります(3回のWSでツリーポットが完成)

※お申込み多数の場合は、抽選の上、当選者には郵送でお知らせします。

本物の木を使った、自分だけのオリジナルクリスマスツリーポットを作りませんか? 伐採・製材・加工体験を通じて、木のプロが丁寧にお教えします!

申込方法 ふれ愛パンジー(東成区役所1階)に設置の申込用紙にご記入のうえ、総務課(東成区役所3階)にご提出ください。

申込締切:8月10日(土) 16:00まで

※8月10日(土)に限り、イベント会場でお申込み可能です!

[問合せ先]
東成区役所 総務課
☎06-6977-9683